FewoVerwaltung Pro
Die Büro-App für Ferienwohnungen

Vermieten ohne Zettelwirtschaft.

KEIN ABO
Einmal kaufen, dauerhaft nutzen
LIFETIME-LIZENZ

Buchungen, Gäste, Rechnungen, Zahlungen, Putzplan und Kurtaxe – alles in einer App. Auf PC, Tablet und Handy, auch ohne Internet.

PC · Tablet · Handy | Läuft offline | Daten bleiben bei dir | Kein Abo

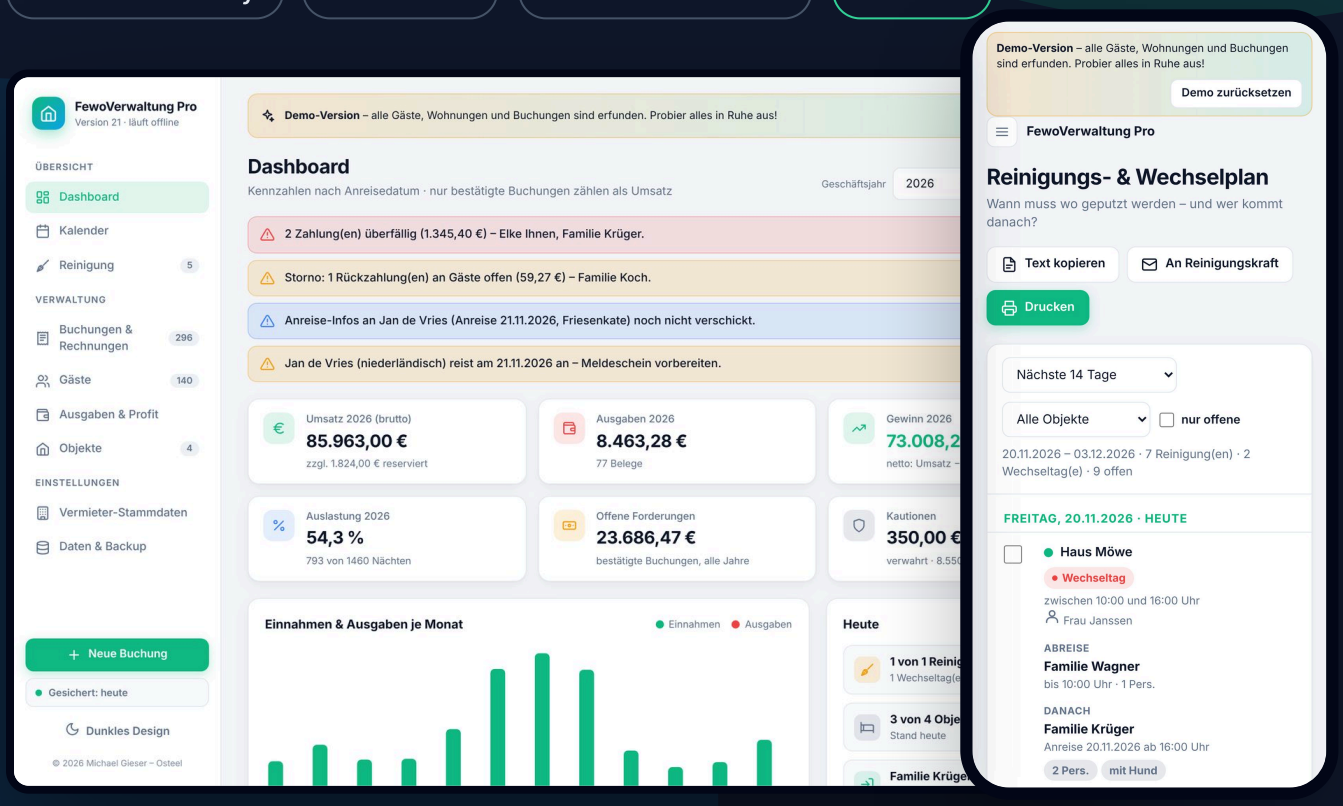

1 Klick

Anreise-Infos mit Schlüsselbox und WLAN an den Gast

Saisons

Haupt- und Nebensaison rechnet die App selbst aus

0 € Abo

einmal kaufen – keine monatlichen Kosten

Für private Vermieter, Gastgeber und kleine Ferienhaus-Betriebe

© 2026 Michael Gieser – Osteel

BUCHUNGEN & GÄSTE

Von der Anfrage bis zur Rechnung in zwei Minuten.

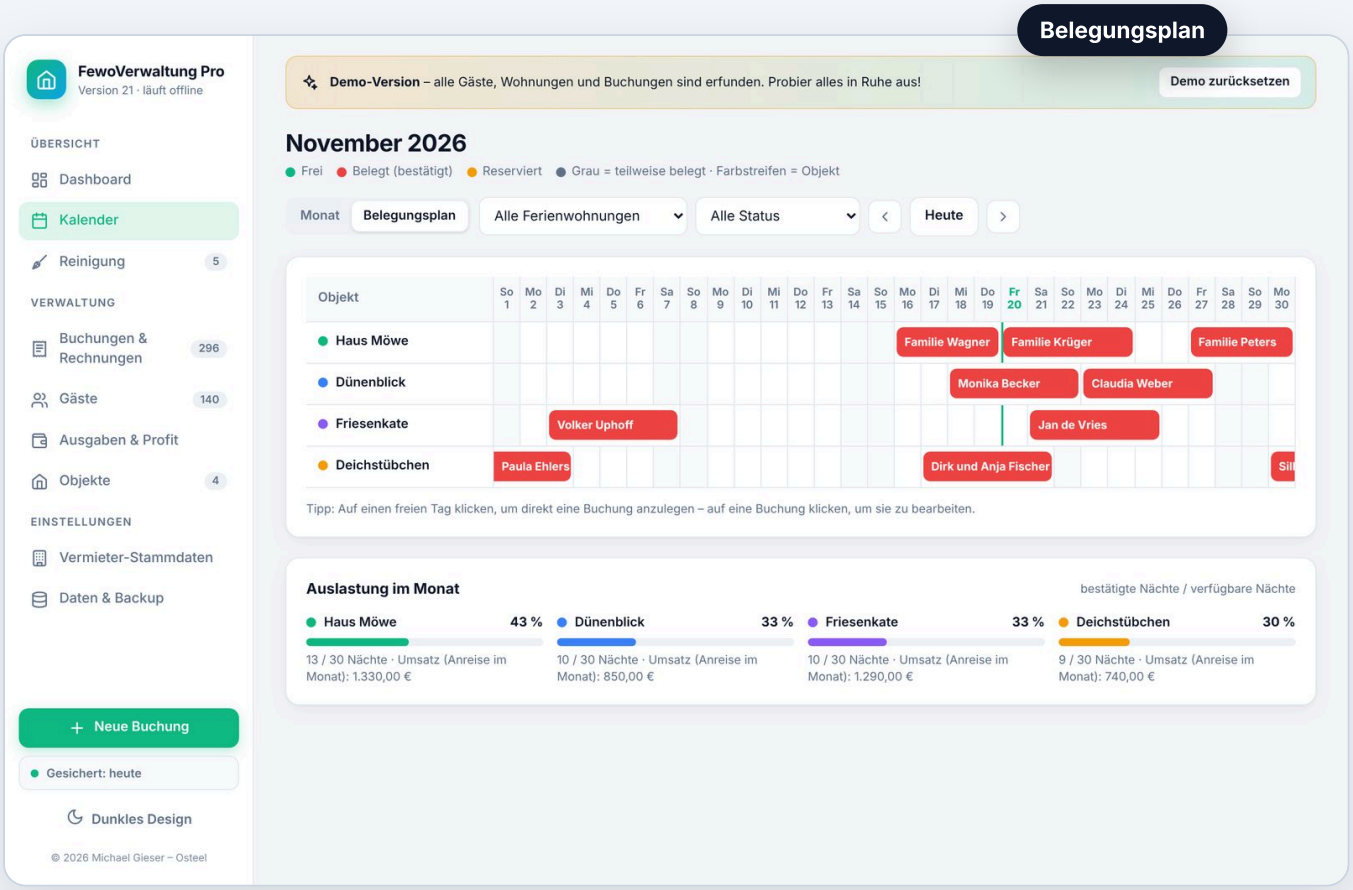

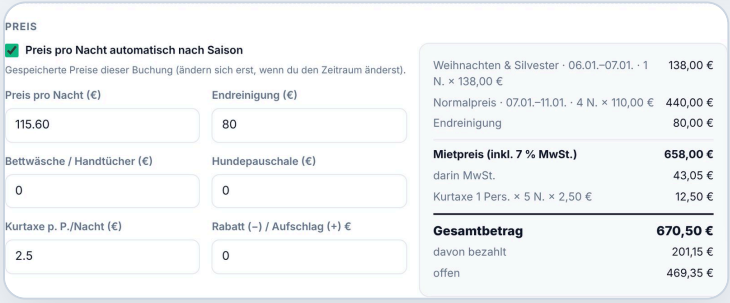

Saisonpreise werden automatisch aufgeteilt – genau so steht es auf der Rechnung.



Stammgäste: zwei Buchstaben tippen, alles ist ausgefüllt.

Kein Doppelbuchen
Die App prüft jeden Zeitraum sofort – Rot heißt besetzt.

Gästekartei
Alle Aufenthalte, Notizen und Stammgäste auf einen Blick.

Saisonpreise
Hauptsaison, Weihnachten, Mindestaufenthalt – pro Wohnung.

Rechnungen
Fortlaufend nummeriert, mit MwSt. und Kurtaxe – als PDF.

Anzahlung & Rest
Beträge und Termine rechnet die App selbst aus.

Mahnungen
Erinnerung, 1. und 2. Mahnung – als Brief oder E-Mail.

GÄSTE-POST · PUTZPLAN · FORMULARE

Die Arbeit rund um den Gast macht die App mit.

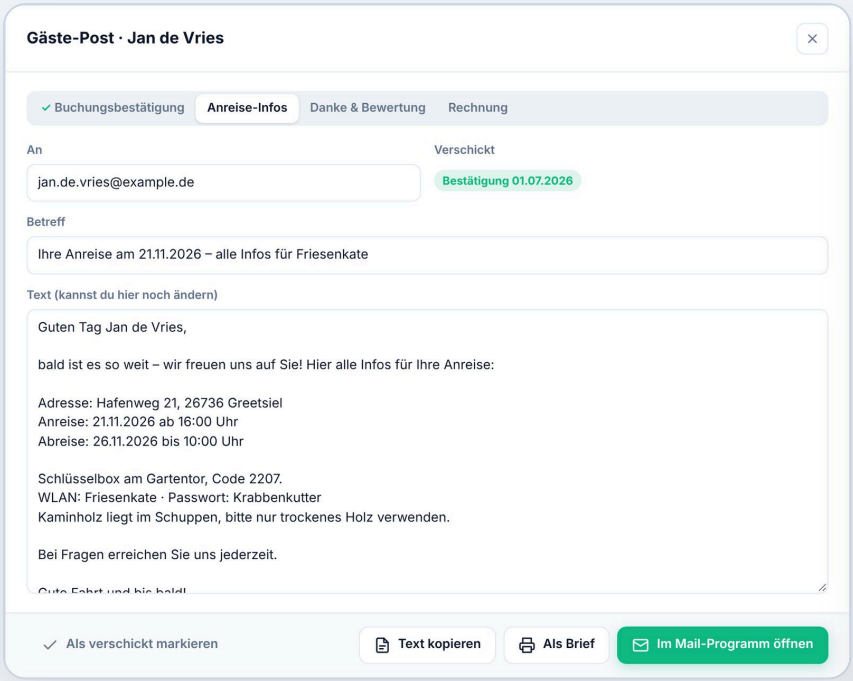

Buchungsbestätigung, Anreise-Infos und Danke-Mail – fertig formuliert, mit allen Daten.

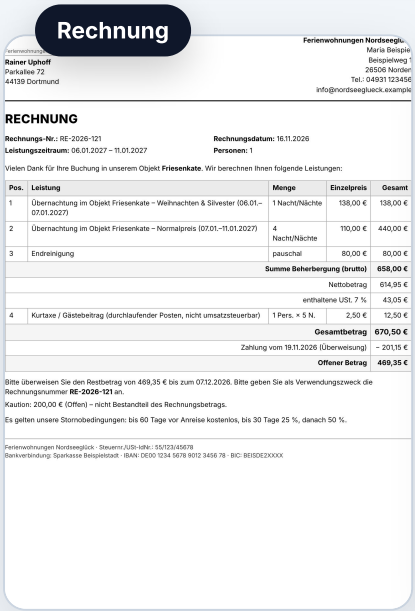

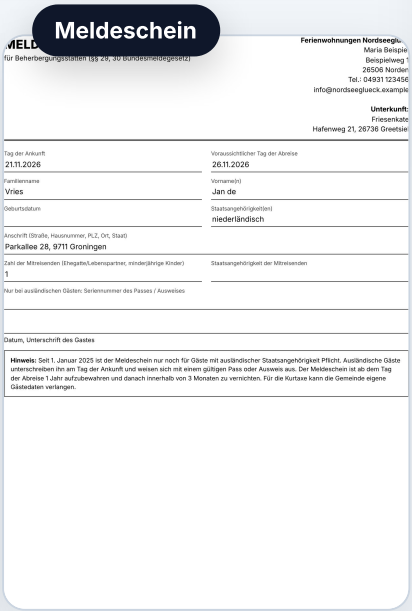

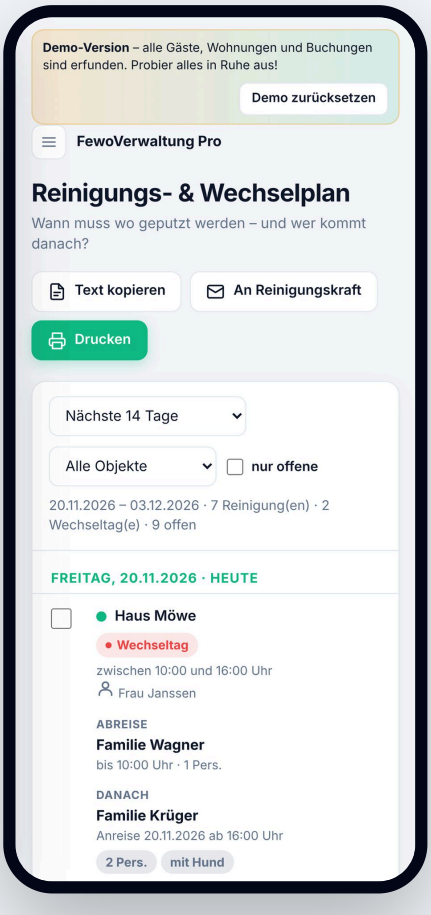

Putzplan mit Wechseltagen – zum Abhaken und Weiterschicken.

Gäste-Post
Per E-Mail, WhatsApp oder als Brief. Die App merkt sich, was verschickt ist.

Putzplan
Wer reist ab, wer kommt danach – mit Hund, Bettwäsche und Notizen.

Meldeschein
Für ausländische Gäste – fertig ausgefüllt zum Unterschreiben.

Kurtaxe-Liste
Monat, Quartal oder Jahr – fertig für die Gemeinde.

Stornorechnung
Mit Stornogebühr und Erstattung – Rechnungen bleiben lückenlos.

Für den Steuerberater
Ausgaben, Buchhaltungsbericht und CSV-Dateien.

DEINE DATEN · DEIN GERÄT

Ohne Cloud. Ohne Konto. Ohne Abo.

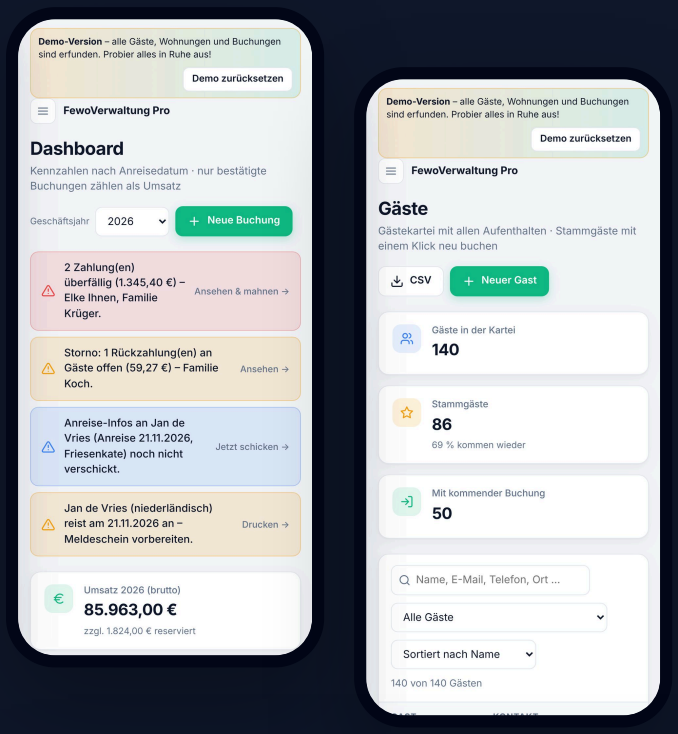

Läuft offline

Als Datei am PC oder als App auf Handy und Tablet installiert – Internet ist nur zum Verschicken nötig.

Handy und PC im Gleichklang

Abgleich per Datei: am Handy erstellen, am PC einlesen – und zurück. Neueste Änderung gewinnt, Zahlungen von beiden Geräten bleiben erhalten.

Sicherung mit Erinnerung

Eine Datei mit allem, auch den Fotos. Die App erinnert, wenn es Zeit wird.

Demo zum Ausprobieren

Voll mit Beispiel-Wohnungen und Gästen – einfach öffnen und loslegen.

KEIN ABO

Einmal kaufen, dauerhaft nutzen.

FewoVerwaltung Pro ist keine Abo-Software. Du zahlst einmal und nutzt die App so lange du willst – eine Lizenz auf Lebenszeit. Keine monatlichen Gebühren, keine Kündigungsfristen.

- ✓ Buchungen & Kalender
- ✓ Gästekartei
- ✓ Saisonpreise
- ✓ Rechnungen & Storno
- ✓ Anzahlung & Mahnungen
- ✓ Gäste-Post
- ✓ Putzplan
- ✓ Meldeschein
- ✓ Kurtaxe-Liste
- ✓ Ausgaben & Bericht
- ✓ Sicherung & Abgleich
- ✓ Hell & dunkel

[QR-Code zur Demo]

Jetzt die Demo ausprobieren

Michael Gieser · Osteel
[Telefon] · [E-Mail] · [Webadresse]

© 2026 Michael Gieser – Osteel · Alle Namen und Zahlen in den Abbildungen sind erfunden.